GRADBENO-PROMETNA SITUACIJA; LIST 1/5 M1:500

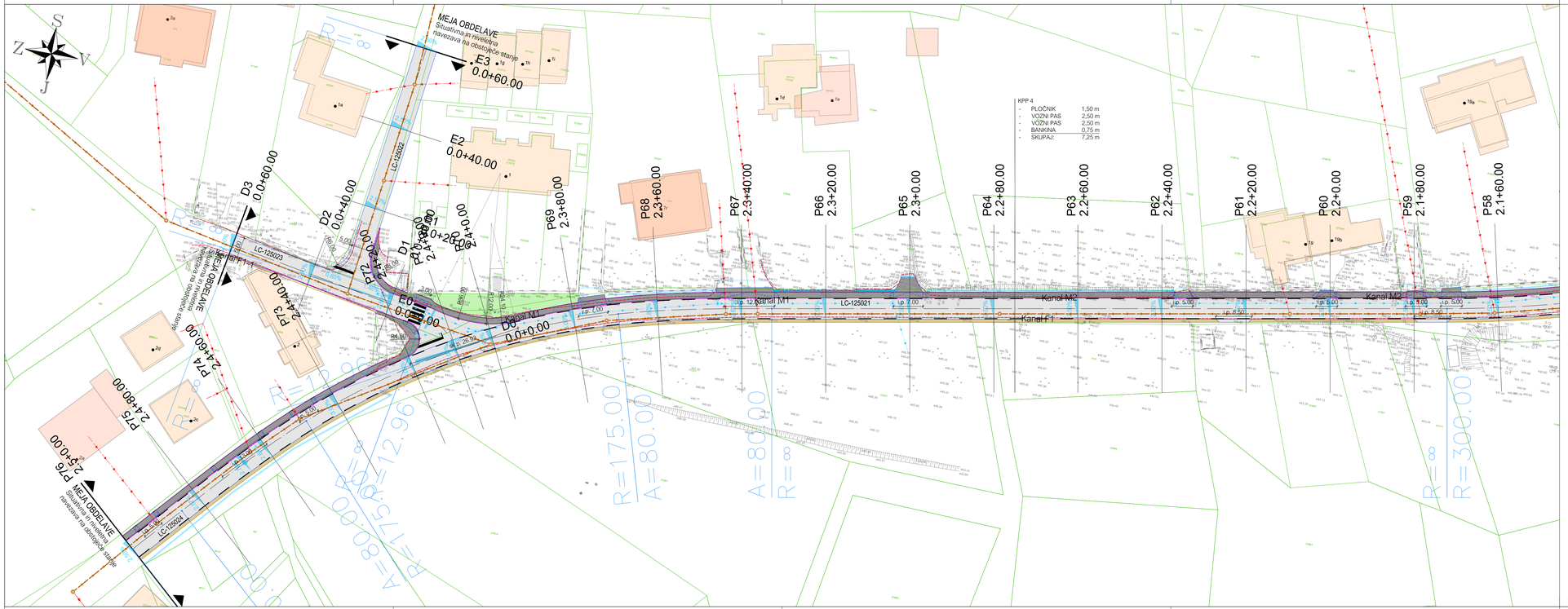

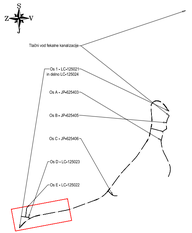

opomba

investitor:	OBČINA HRPELJE - KOZINA Reška cesta 14 6240 Kozina
projektant:	IB-KOM Inženirski biro Kobe Mlaker d.o.o. Drofenikova 16, 3230 Šentjur, PE Cesta Dolkomitskega odreda 10c, Ljubljana, IZS: 3002
naziv gradnje:	REKONSTRUKCIJA METEORNE KANALIZACIJE IN NOVOGRADNJA FEKALNE KANALIZACIJE V VASI KLANEC PRI KOZINI Novogradnja fekalne kanalizacije v telesu lokalne ceste LC-125021 in rekonstrukcija sistema meteorne odvodnje navedene ceste in zaledniega območja
vsebina načrta:	02/1 NAČRT KOMUNALNE INFRASTRUKTURE
opis risbe:	GRADBENO-PROMETNA SITUACIJA
del risbe:	LIST 1/5

naziv	ime in priimek	št. člavika IZS
vodja projektiranja	PI Pavel Mlaker, u.d.i.g.	G-4015/P-0011
pooblaščeni inženir	PI Pavel Mlaker, u.d.i.g.	G-4015/P-0011
izdelal	PI Pavel Mlaker, u.d.i.g.	G-4015/P-0011

faza:	DPP	merilo:	1:500
št. projekta:	275/25	datum:	Maj 2026
št. načrta:	275/25-C	št. priloge:	02
šifra CC:	2223	id.št.risbe:	275/25-C-02

št. odseka:	arh. št.:	faza objekt:	šifra risbe:
125021		008.2258	G.102

prostor za črno kodo:

Vse pravice pridržane. Projektna dokumentacija je last podjetja IB-KOM d.o.o., ki je tudi nosilec avtorskih pravic.
Brez pisne odobritve podjetja IB-KOM d.o.o. ni dovoljena uporaba ali razmnoževanje dokumentacije ni v delih ni v kakršni koli drugi obliki.

LAYS SAVED BY: Pavel
AutoCAD PDF (General Documentation).pc3
NAME OF PLOT STYLE:
12. 05. 2026 11:30:06
Z:\PROJEKTI\2022\C-2200-275-25_C_Klanec pri Kozini_OBČINA HRPELJE-KOZINA\1_DPN\2_N_NAČRT CESTGRAMNA\275-25_C-DPP_S01_GRAD.dwg